

2026

Pools and
lakes ...

Wow!



Mugello
for Kids

enjoy
every
moment.

GOOD
TIMES

MUSEUMS
AND FARMS

hiking and bike

www.mugellotoscana.it

PISCINE

BORGO SAN LORENZO

CENTRO PISCINE MUGELLO

Via Pietro Caiani, 28 Borgo San Lorenzo
Tel. 055 290417 - 371 4867242 – info@piscinemugello.it
www.centropiscinemugello.it

Apertura: tutto l'anno – tutti i giorni

PISCINA HOTEL MARRANI

Via Faentina, 128 - Ronta (Borgo San Lorenzo)
Tel. 055 8403005 - info@hotelmarrani.it - www.hotelmarrani.it

Apertura: solo periodo estivo - tutti i giorni

SCARPERIA E SAN PIERO

SPORTING CLUB BORGO NUOVO

Via Ilaria Alpi, 1 – Scarperia e San Piero
Tel. 055 8498138 - staff@sportingborgonuovo.com - www.sportingborgonuovo.com

Apertura: solo nel periodo estivo - tutti i giorni

CAMPING VILLAGE MUGELLO VERDE

Via Massorondinaio,39 – Scarperia e San Piero
Tel. 055 848511 - 331 6991844 - mugelloverde@florencevillage.com - www.campingmugelloverde.com

Apertura: solo nel periodo estivo - tutti i giorni

FIRENZUOLA

In attesa di riapertura ufficiale

Viale Sandro Pertini, 42 – Firenzuola
Tel. 335 7053540

Apertura: solo nel periodo estivo

MARRADI

In attesa di riapertura ufficiale

Via Dino Campana, 43 - Marradi
Tel. 333 2080571

Apertura: solo nel periodo estivo - tutti i giorni

PALAZZUOLO SUL SENIO

In attesa di riapertura ufficiale

Via Pagani, 8 – Palazzuolo sul Senio
Tel. 339 3256278

Apertura: solo nel periodo estivo – tutti i giorni

SAN GODENZO

Via Falterona
Tel. 055 837381

Apertura: solo nel periodo estivo – tutti i giorni

VICCHIO

Via P. Costoli, 16

Tel. (+39) 055 29 04 17 - piscinevicchio@piscinemugello.it - www.piscinemugello.it/piscine_mugello/piscine-vicchio/

Apertura: nel periodo estivo – tutti i giorni





MUSEI ADATTI ALLE FAMIGLIE

BORGO SAN LORENZO

MUSEO DELLA CIVILTÀ CONTADINA DI CASA D'ERCI

Località Grezzano - Borgo San Lorenzo

Esposizione di attrezzi e arredi di vita contadina, possibilità di una breve escursione sul sentiero naturalistico che attraversa il bosco e il torrente, area attrezzata per picnic.

A tutti i bambini viene consegnato l'Activity Book "Il mondo contadino nel Mugello", con quiz e attività per rendere divertente la visita al museo!

Tel. 055 8492519 – 353 4553187

info@casaderci.it

www.casaderci.it

Orari:

Da Aprile - a fine Ottobre: domenica e festivi 15-19

Dal 15 giugno al 15 settembre: sabato solo su prenotazione, domenica e festivi 15-19

Da Novembre a fine Marzo: domenica e festivi 14.30-18

I servizi di visita guidata e i laboratori didattici sono solo su prenotazione, anche in orario di chiusura del museo.

MUSEO DELLA CIVILTÀ CONTADINA
Casa d'Erci – Grezzano • Borgo S. Lorenzo

Il mondo contadino nel Mugello

ACTIVITY BOOK E PERCORSO GUIDATA
per famiglie

REGIONE TOSCANA
MUGELLO
Comune di Grezzano Mugello
Borgo San Lorenzo
MUSEO DELLA CIVILTÀ CONTADINA

VICCHIO

MUSEO di ARTE SACRA e RELIGIOSITA' POPOLARE

Piazza Don Milani, 7 - Vicchio

Il museo espone oggetti liturgici e dipinti di arte sacra.

A tutti i bambini viene consegnato l'Activity Book "Insieme alla scoperta del territorio: un racconto di arte, storia e tradizioni dal Mugello", con quiz e attività per rendere divertente la visita al museo!

Tel. 324 9070857- Pro Loco

Info per laboratori e attività didattiche: 055 8448251 - Biblioteca

Orari:

Dal 04/06/26 al 27/09/26: giovedì e venerdì ore 15-19 e sabato-domenica dalle ore 9-13 e 15-19;

I servizi di visita guidata e i laboratori didattici sono solo su prenotazione.

RACCOLTA DI ARTE SACRA E RELIGIOSITÀ
POPOLARE "Beato Angelico" • Vicchio

Insieme alla scoperta del territorio: un racconto di arte, storia e tradizioni dal Mugello

ACTIVITY BOOK E PERCORSO GUIDATA
per famiglie

REGIONE TOSCANA
MUGELLO
Comune di Vicchio Mugello
Vicchio Mugello
MUSEO DI ARTE SACRA E RELIGIOSITÀ POPOLARE



MUSEI ADATTI ALLE FAMIGLIE

SCARPERIA E SAN PIERO

SANT'AGATA

RACCOLTA DI ARTE SACRA

Via della Pieve, 3 – S. Agata (Scarperia e San Piero)

Il nuovo Activity Book bilingue di Sant'Agata vi aspetta! Un quaderno attivo per bambini e famiglie, per scoprire i **segreti della Pieve e dell'Arte Sacra tra giochi, indovinelli e la storia della Santa.**

musa.museisantagata@gmail.com

www.museisantagata.it

Orari:

Da Aprile a ottobre: domenica e festivi 15.30-18.30

Dicembre e gennaio aperto solo su prenotazione per gruppi di minimo 10 persone.

Novembre, febbraio e marzo: domenica e festivi 15–18.

Prenotazione visite guidate e laboratori didattici per bambini e adulti.

RACCOLTA D'ARTE SACRA "Don Corrado Paoli"
Sant'Agata - Scarperia e San Piero



Un'avventura nell'arte

ACTIVITY BOOK E PERCORSO GUIDATO

per bambini e famiglie

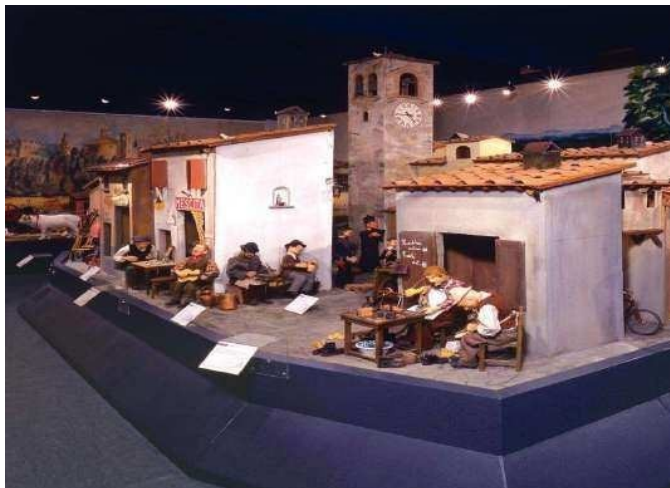
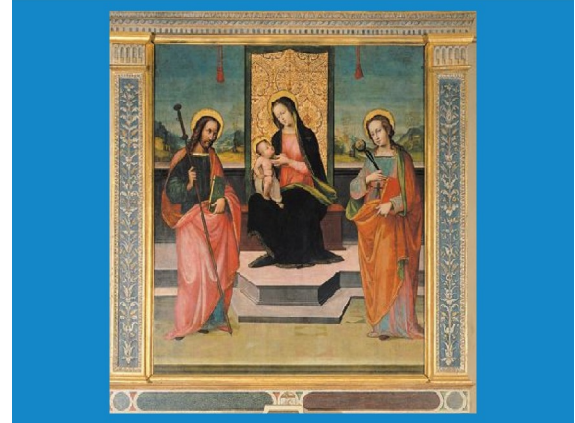

S.AGATA: IL PAESE IN MINIATURA di LEPRINO

c/o Centro Polivalente a S. Agata -Scarperia e San Piero La ricostruzione 'in miniatura e in movimento del paese di Sant'Agata degli anni '30.

Con audio guide - Offerta libera.

Tel. 055 8406850 – 327 2236988

ae.castellani@gmail.com

Orari:

Ora legale: domenica e festivi 15.30-18.30

Ora solare: domenica e festivi 15-18

Nei giorni infrasettimanali apre su prenotazione anche per una sola famiglia.

S.AGATA: ARCHEO PARCO (CENTRO DOCUMENTAZIONE ARCHEOLOGICA)

c/o Pieve S. Agata - Scarperia e San Piero

Il villaggio è costituito da tre capanne: una di cacciatori paleolitici, una di agricoltori-allevatori dell'Età del Bronzo (circa 5mila anni fa) e una dell'Età del Ferro (sec. X a.C.). Le capanne sono tutte arredate con i "letti", il focolare, il telaio per tessere, le armi e gli utensili e tanti altri oggetti della vita quotidiana del tempo. Intorno alle capanne ci sono altri manufatti, come pietre infisse, pali con carcasse di animali, e anche una tomba a fossa dell'Età del Ferro.

Tel. 349 2255626

Orari:

Da Aprile a ottobre domenica e festivi 15.30-18.30

Dicembre e gennaio aperto solo su prenotazione per gruppi di minimo 10 persone. Novembre, febbraio e marzo: domenica e festivi 15–18.

Prenotazione visite guidate e laboratori didattici per bambini e adulti.



DICOMANO

SCAVI ARCHEOLOGICI DI SAN MARTINO A POGGIO – FRASCOLE

Loc. Frascole – Dicomano

L'area archeologica ha restituito reperti di epoca etrusca, per una piacevole passeggiata nella storia.

Tel. 055 8385408

cultura@comune.dicomano.fi.it

Orari:

Maggio e Giugno: tutte le domeniche 10-12 / 15-18

Luglio e Agosto: tutte le domeniche 10-12 / 16-19

Settembre e Ottobre: tutte le domeniche 10-12 / 15-18

Visite guidate e Laboratori didattici per bambini e adulti sono disponibili su prenotazione



PALAZZUOLO SUL SENIO

MUSEO ARCHEOLOGICO ALTO MUGELLO

Palazzo dei Capitani

Piazza Ettore Alpi, 3 – Palazzuolo sul Senio

Il museo raccoglie le testimonianze che documentano la presenza dell'uomo nel territorio dalla Preistoria all'età moderna.

A tutti i bambini viene consegnato l'**Activity Book "Un curioso viaggio dalla Preistoria al Medioevo"**, con quiz e attività per rendere divertente la visita al museo! **In versione italiana e inglese.**

Info: 055 8046008 – 055 8046154 – 055 8046283

Possibilità di visite guidate per gruppi:

tel. 338 2147462 - gaampalazzuolo@libero.it

tel. 347 8680162 - infopalazzuolo@gmail.com

Orari:

Chiusura invernale gennaio-marzo

Giugno: Sabato ore 15 - 18

Domenica e festivi ore 10 - 12 e 15 - 18



Un curioso viaggio dalla Preistoria al Medioevo

ACTIVITY BOOK E PERCORSO GUIDATO

per bambini e famiglie





FIRENZUOLA

MUSEO DEL PAESAGGIO STORICO DELL'APPENNINO

c/o Badia di Moscheta – Firenzuola

Il museo racconta la storia dell'Abbazia e della trasformazione del paesaggio nei secoli. A tutti i bambini viene consegnato l'**Activity Book “Alla scoperta del paesaggio di Moscheta”**, con quiz e attività per rendere divertente la visita al museo!

Richiedete il dépliant gratuito **“Il Sentiero dei Seccatoi”** per un'escursione in autonomia alla scoperta delle casette fumanti!

Tel. 055 8144304 (in orario di apertura)

museo.moscheta@gmail.com

Orari: dalle 10 alle 18

Giugno: 2-6-7-13-14-20-21-26-27-28

Luglio: 3-4-5-10-11-12-17-18-19-24-25-26-30-31

Agosto: 1-2-6-7-8-9-10-11-13-14-15-16-20-21-22-23-27-28-29-30

Settembre: 5-6-12-13

Ottobre: 15-16-17-18-22-23-24-25

Su prenotazione visite guidate e laboratori didattici per bambini e adulti.

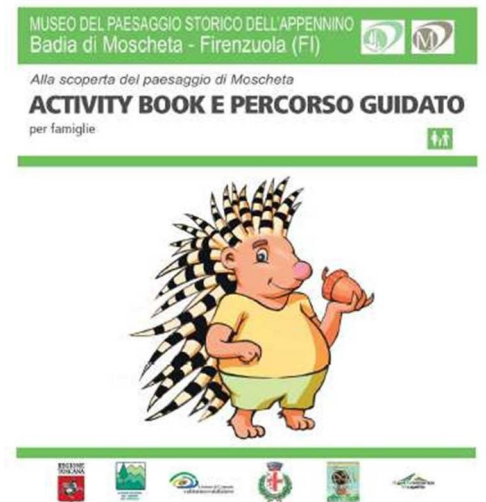

FACILI ESCURSIONI

OASI del BELVEDERE

Covigliaio – FIRENZUOLA



L'oasi ha un'estensione di ha 650 circa, la vegetazione è costituita da fagete, cerreti e conifere: in questo ambiente hanno trovato il proprio habitat naturale il muflone, immesso nel 1975 e assunto a simbolo dell'oasi, il tritone apuano e il tritone crestato meridionale, la poiana, il falco pellegrino e il falco pecchiaiolo, il gufo reale e l'aquila reale. Sono inoltre presenti caprioli, cinghiali, volpi, faine, tassi e lepri. Da segnalare anche la ricomparsa del lupo appenninico.

Per maggiori informazioni:

www.oasicovigliaio.it

IL SENTIERO NEL CASTAGNETO

c/o Az. Agr. Maneggio "Casetta" Via
Borgo Badia Casetta 10 - MARRADI

Sentiero facilmente percorribile (1-3 ore) con dislivello di circa 100 metri e 80 pannelli che riportano descrizioni con la "Castagna Ricciolina". Presente area picnic.

Tel. 055 8045094 – 339 6159397

www.maneggiocasetta.com

Orari:

Da Maggio a Ottobre tutti giorni 8-18

Biglietti: 3€ a partire dai 5 anni



Scarica la brochure: <http://www.maneggiocasetta.com/index.php/proposte/percorso-didattico>

FATTORIE DIDATTICHE



AGRITURISMO PALAZZO VECCHIO

Via Piazzano, 41 – **BORGO SAN LORENZO**

La visita introduce al 'mondo del latte' partendo dalle stalle fino alla mungitura. È possibile pranzare e acquistare i prodotti.

Tel. 333 9978977- 328 0725857

info@palazzovecchio.eu

www.palazzovecchio.eu

Orari:

Da aprile a ottobre solo su prenotazione.



AZIENDA AGRICOLA L'OASI

Via Rupecanina, 43 – **VICCHIO**

Laboratori pratici, attività all'aperto, visita orto e animali, passeggiate nel bosco, pranzi e merende con prodotti della fattoria e locali.

Su prenotazione:

Tel. 328 5393316

elena.barbugli@gmail.com

www.fattoriadidatticaloasi.wordpress.com

FATTORIE DIDATTICHE



AZIENDA AGRICOLA IL MURETTO

Località Boccagnello, 22 - VICCHIO

Una giornata per vivere insieme la magia della fattoria.
Pranzo con prodotti in prevalenza di origine aziendale, giro dell'azienda e visita agli animali: i bambini potranno vedere, conoscere, accarezzare e accudire galline e asinelli.

Tel. 348 735 5125 – Prenotazione obbligatoria

info@ilmurettoagriturismo.com

www.ilmurettoagriturismo.com

Orari: tutti i sabati e le domeniche



AZIENDA AGRICOLA LA BEEO BAITA

Frazione Carbonile, 57 – DICOMANO

Laboratori interattivi ed esperienze educative per bambini, giovani e adulti di tutte le età, possibilità di esplorare e conoscere il mondo naturale ed agricolo e workshop creativi di panificazione, yoga, pittura, fotografia, orto, scultura del legno, apicoltura pratica e molto altro.

Su prenotazione:

Tel. 327 7894156 - 392 3134058

www.labeeobaita.it

labeeobaita@gmail.com

FATTORIA RONCATICCIO

Strada Ischietti, 7a – **SAN PIERO A SIEVE**

Apertura ristorante su prenotazione tutti i giorni
e a seguire attività per bambini.

Tel. 377 124 7135

fineschi5b@gmail.com



NOCCIOLIERI DEL MUGELLO

Via di Valiano, 33 – **BARBERINO DI MUGELLO**

Su prenotazione visite guidate al nocchioleto, a
seguire visita allo stabilimento alla scoperta delle
varie fasi di trasformazione nelle nocciole con
degustazione finale.

Tel. 371 6806707

info@nocciolieridelmugello.it



MINIGOLF

Via della Fontana, 14 – **PALAZZUOLO SUL SENIO**

Orari:

Dall'11 giugno: lun – ven 16-19 / 19.30 in poi
Sab e Dom 10-12.30 / 14-17 / dalle 17.30 in poi

Eventuali aperture differenziate possono essere
concordate con il gestore

Tel. 371 4844243



PERCORSO STORICO – CULTURALE

SANT'AGATA (SCARPERIA E SAN PIERO)

Passeggiare in un antico borgo mugellano, alla scoperta di curiosità, aneddoti e antiche tradizioni? Venite a scoprire un itinerario adatto anche alle famiglie.

Si consiglia di effettuare il percorso la domenica pomeriggio, per poter visitare il Centro di Documentazione Archeologica con le 'capanne preistoriche' e il museo di Leprino con i suoi 'personaggi in movimento', luoghi particolarmente adatti ai bambini.

Scarica la guida: https://www.mugellotoscana.it/images/Depliant_Percorso_turistico_DEF.pdf



SANT'AGATA



Comune di Scarperia e San Piero (Firenze)

Percorso storico-culturale *Cultural-historical route*



Percorso storico-culturale adatto a turisti, famiglie ... a piedi, con passeggini, nordic walking e mountain bike!
Lunghezza: 2 km - Durata con sosta ai musei 2/2,5 ore

Cultural-historical route suited to tourists, families...on foot, with strollers, nordic walking, and by mountain bike!
Distance: 2 km - Length with museum stops along the way 2/2.5 hours

Legenda / Legend

- 1 - Parcheggio / Parking
- 2 - Tabernacolo Biliotti / Biliotti Tabernacle
- 3 - Antico Mulino Parrini / Ancient Watermill
- 4 - Ospedale medioevale / Medieval Hospital
- 5 - Ponte tardo medioevale / Late Medieval Bridge
- 6 - Pieve / Parish Church
- 7 - Raccolta di arte sacra / Sacred Art Collection
- 8 - Centro documentazione archeologica / Archeological Documentation Centre
- 9 - Palazzo Salviati / Salviati Palace
- 10 - Località Il Colle / Locality Il Colle
- 11 - Mostra di vita artigianale e contadina di Leprino / Leprino's Museum
- 12 - Dipinto Castello di Montaccianico / Montaccianico Castle, Painting
- 13 - Palazzo Aiazzi / Aiazzi Palace

APP PALAZZUOLANDO

PALAZZUOLO SUL SENIO



VIENI A GIOCARE CON NOI!
DIVERTIAMOCI SUL SERIO.

L'APP per scoprire
Palazzuolo sul Senio
in modo interattivo
e divertente.



Contatti:
Ufficio Turistico
Palazzuolo sul Senio
055.8046125
infopalazzuolo@gmail.com
www.palazzuoloando.it

TUO USEO



Regione Toscana



PIADINA STORY
Capacità e tutti insieme

#palazzuoloando

Attraverso l'APP Palazzuoloando si potranno conoscere storia, tradizione, aneddoti, curiosità e monumenti del paese di Palazzuolo sul Senio, giocando e seguendo indizi come una caccia al tesoro interattiva.

Per maggiori informazioni contatta l'info point di Palazzuolo sul Senio: 055 8046125 – info@palazzuolo@gmail.com

www.palazzuoloando.it

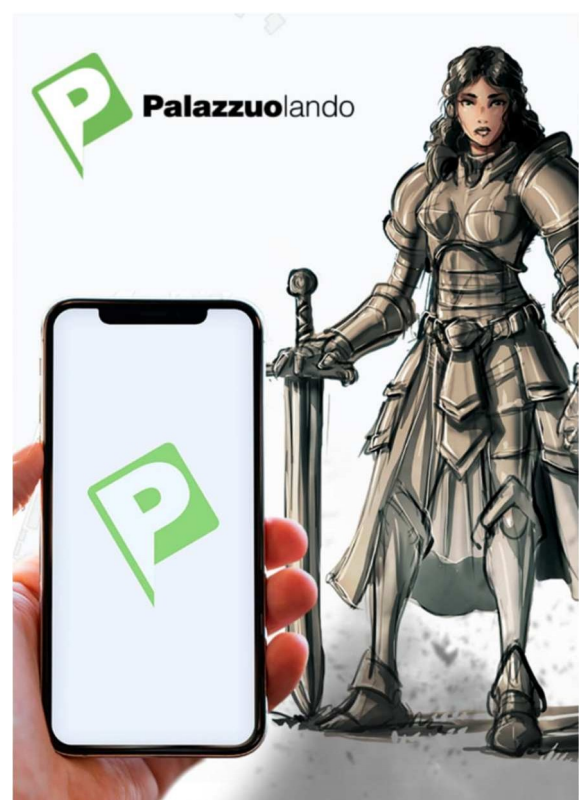

MUSEI INSUPERABILI

Si ricorda che nei musei del Sistema Museale Mugello – Montagna Fiorentina l'ingresso è gratuito per le persone con disabilità e il loro accompagnatore.

Per scaricare la brochure con puntuali informazioni sull'accessibilità nei nostri musei:
https://www.mugellotoscana.it/images/Musei_insuperabili_ITA_DEF_compressed.pdf



MUSEO DIFFUSO

Sistema Museale Mugello
Montagna Fiorentina

Musei Insuperabili



LAGHI

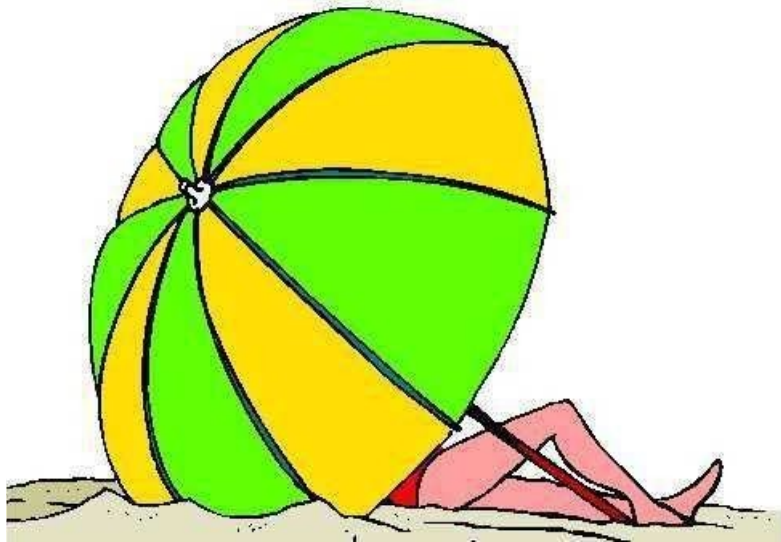

BARBERINO DI MUGELLO **LAGO DI BILANCINO**

Il lago di Bilancino oltre alla pesca sportiva offre diverse attività all'aria aperta: canoa, vela, sub. Intorno alle rive del lago ci sono molteplici percorsi cicloturistici e pedonali (adatti anche ai nordic walker).

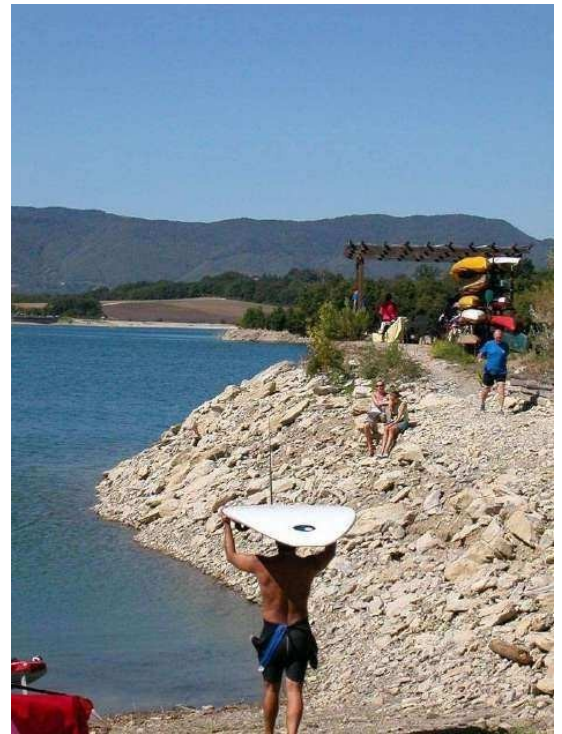

SPIAGGIA ATTREZZATA/BAR/RISTORANTE BAHIA:

Loc. Nebbiaia-est - San Giovanni in Petroio - Barberino di Mugello
Spiaggia attrezzata con ombrelloni, sdraio, noleggio pedalò, canoe e spazio giochi per bambini.

Tel. 338 3927974

info@bahiacafe.com

Apertura: 1 Aprile - 30 settembre.

In località Spiaggia di Cavallina e in località Moriano, due aree relax dove poter passare una giornata in famiglia in mezzo alla natura. Le due zone non presentano attrezzature ma sono facilmente raggiungibili anche in macchina.

LAGHI DI BELLAVALLE

Via di Bellavalle, 3 Cavallina - Barberino di Mugello

Area picnic a disposizione per barbecue e feste di compleanno. Ma anche bar, laghetto, pesca sportiva Storioni Amur.

Tel. 055 8420139 - 334 2400288



VICCHIO

LAGO DI MONTELLERI



Il lago è vicino al centro di Vicchio, con facile parcheggio nelle immediate vicinanze. Il parco che circonda il lago è adatto per una semplice passeggiata, picnic, giochi all'aperto ma anche per rilassarsi e pescare (con apposita licenza).

Un luogo di ritrovo per grandi e piccini in ogni periodo dell'anno.

Orari Baracchina: il punto ristoro è aperto dal giovedì alla domenica dalle 16.30 alle 23.

Proloco Vicchio: 324 9070857

VICCHIO

LAGO VIOLA



In località Boccagnello, uno spazio per bambini e spazio merende oltre ad uno spazio relax dove passare intere giornate. Tutto ciò immersi nel verde in mezzo alla natura, dove poter passeggiare e stare in compagnia. Ma anche Toscana, tradizione, convivialità e buona cucina.

Orari: punto ristoro è aperto tutti i venerdì sera, sabato e domenica sia a pranzo che a cena.

Tel. 350 193 3619 - info@santini.company

RIFUGI, BIVACCHI APERTI E AREE PICNIC ATTREZZATE nel fresco Mugello

Non mancano in Mugello le aree attrezzate per il picnic, dove oltre a tavoli e panchine sono presenti in alcune di esse punti fuoco e/o barbecue in pietra.

BORGO SAN LORENZO

BIVACCO CAPANNA MARCONE



BIVACCO APERTO

Un piccolo bivacco attrezzato sempre aperto posto sul sentiero di crinale, poco distante da Prato all'Albero. Circondato da prati e da un suggestivo bosco di faggio ad alto fusto. Qui potrai rilassarti in famiglia e usufruire dell'area attrezzata e del punto fuoco per i tuoi picnic.

Qui l'unico compito che spetta agli utilizzatori è essere rispettosi dell'ambiente circostante e curare con diligenza e impegno il bivacco.

PRATO ALL'ALBERO

AREA ATTREZZATA

Bellissimo luogo di sosta poco dopo il passo della Colla di Casaglia in direzione Palazzuolo sul Senio. Tanti spazi adibiti a picnic attrezzati per grigliare, tavoli e panchine e tanto verde per rilassarsi e godersi il fresco e il panorama. Tanti sentieri partono da questo luogo in varie direzioni. Alcuni sentieri sono molto larghi e puliti e si possono percorrere anche con i bambini nel passeggio come ad esempio quello che porta alla Capanna Marcone.



BIVACCO LE PIANE



BIVACCO APERTO

Oltrepassato Prato all'Albero, sulla destra, nascosto nel verde, a soli 500 metri dalla strada è un bel posto per rilassarsi con la famiglia.

Una zona immersa nel bosco dove potrete trovare un'area attrezzata per i vostri picnic e usufruire anche di un punto fuoco per delle squisite grigliate in compagnia.

Qui l'unico compito che spetta agli utilizzatori è essere rispettatosi dell'ambiente circostante e curare con diligenza e impegno il bivacco.

BIVACCO CAPANNA SICUTERI

BIVACCO APERTO

Raggiungibile da Prato all'Albero, luogo incantevole e immerso nel bosco. In questo luogo la natura fa da padrona. Fresco e ventilato: un ottimo posto per riposare un po' in totale silenzio e trovare un'area attrezzata senza punto fuoco.

Qui l'unico compito che spetta agli utilizzatori è essere rispettatosi dell'ambiente circostante e curare con diligenza e impegno il bivacco.



RIFUGIO VALDICCIOLI



Il rifugio si trova all'interno della Riserva Naturale Giogo – Casaglia nell'Alto Mugello, sull'Appennino tosco – romagnolo. Ampi spazi di prato all'aperto ed essendo inserito all'interno delle foreste demaniali della Regione Toscana, offre un contesto naturalistico incontaminato, interessante dal punto di vista paesaggistico e faunistico.

Punto fuoco a terra per eventuali bivacchi.

Rimane accessibile come bivacco non gestito, per chi percorre i sentieri del parco Giogo-Casaglia

RIFUGIO FRASSINETA

Immerso nel bosco a 750 mt di altezza sugli Appennini mugellani, al centro di percorsi escursionistici nell'area protetta del complesso demaniale Giogo – Casaglia. Un rifugio immerso in un bel bosco di faggi e abeti, che ti attende per i tuoi picnic al fresco e grigliate in compagnia.



CASA D'ERCI



AREA ATTREZZATA

Un luogo nel Mugello dove il tempo sembra essersi fermato. Si tratta di un'area attrezzata vicino ad una vecchia casa colonica riconvertita a museo che cela all'interno tesori di tempi ormai passati. Un luogo dove respirare e rivivere antiche tradizioni. Qui troverete tavoli per le vostre soste e aree picnic con punto fuoco disponibile.

DICOMANO

AREA ARCHEOLOGICA DI FRASCOLE

AREA ATTREZZATA

In località Frascole, oltre al luogo di importanza archeologica notevole risalente al periodo etrusco, da visitare in famiglia, con scolaresche e studiosi, si possono trovare tavoli e panche in legno fuori dalla struttura.



FIRENZUOLA

RIFUGIO LA SERRA



Raggiungibile da Moscheta e da Prato all'albero, rifugio immerso nel cuore dell'appennino. Ottimo per posizione, attrezzatura e base di partenza per molti itinerari trekking. E' presente una tettoia fuori per mangiare in esterna e un buon spazio barbecue e acqua corrente in casa e fuori alla fonte.

Un piacere per vivere a contatto con la natura.

Il rifugio viene ceduto con la formula dell'autogestione contattando: info@mugellooutdoor.it

PASSO DEL GIOGO

AREA ATTREZZATA

All'altezza dell'albergo ristorante Il Giogo, c'è un luogo ameno dove potersi immergere completamente nella natura e nei boschi dell'Alto Mugello. Da qui tanti i sentieri che partono e che potrai percorrere insieme anche alla tua famiglia. Inoltre potrai trovare un'area picnic attrezzata dotata di tavoli e panche.



AREA CAMPING MOSCHETA



AREA ATTREZZATA

In località Moscheta, un'area è immersa nel verde dei boschi dell'Appennino tosco-emiliano. Dispone anche di tavoli da picnic e barbecue. La zona è perfetta per fare lunghe passeggiate nei sentieri segnalati.

PALAZZUOLO SUL SENIO

PIEDIMONTE

BIVACCO APERTO

All'uscita di Palazzuolo sul Senio direzione Passo della Sambuca si trova l'indicazione sulla destra. Si segue la strada sterrata che poi arriva in un piccolo parcheggio e ad un'area picnic attrezzata lungo il fiume.

Da lì partono diversi sentieri, molto consigliato per un picnic e passeggiata con i bambini.

Qui l'unico compito che spetta agli utilizzatori è essere rispettosi dell'ambiente circostante e curare con diligenza e impegno il bivacco.



BIVACCO CA' DI CICCI



BIVACCO APERTO

Raggiungibile solo a piedi dal parcheggio che si trova in prossimità del Passo della Sambuca, posizionato nel mezzo al verde e alla tranquillità, gode di una posizione dominante sulla vallata con vista spettacolare.

Qui potrai trovare un tavolo esterno con area barbecue per passare una giornata immerso nel verde.

Qui l'unico compito che spetta agli utilizzatori è essere rispettosi dell'ambiente circostante e curare con diligenza e impegno il bivacco.

RIFUGIO CANNOVA e RIFUGIO I DIACCI

Posti immersi nella natura del Mugello, al quale convergono diversi sentieri che si addentrano nel bosco o portano al torrente Rovigo. Un posto splendido dove vivere una giornata in totale relax. Sono presenti tavoli per fare un picnic in compagnia.

Info: www.idiacci.it / info@idiacci.it / 055 0763031



SCARPERIA E SAN PIERO

LA PINETA DI SCARPERIA



AREA ATTREZZATA

La Pineta dista 2 km circa dal centro storico ed è raggiungibile in auto o attraverso un percorso pedonale alberato.

Luogo adatto alle passeggiate, attività sportive e ricreative.

L'area attrezzata ha un'estensione di circa 16 ettari e comprende tutta una serie di servizi fra i quali: parcheggi per autoveicoli (nelle immediate vicinanze), panchine e tavoli per il ristoro, fontanelle d'acqua potabile e servizi igienici.

Nello spazio attrezzato sono presenti una serie di percorsi pedonali che si snodano all'interno della vegetazione.

AREA FONTE FREDDA

AREA ATTREZZATA

Un luogo bellissimo per fermarsi a riposare dopo una camminata oppure per immergersi nella natura o creare un momento di silenzio per meditare.

Area picnic attrezzata e disponibili bracieri per fare il fuoco per le vostre grigliate. La strada che troverete necessita di essere percorso con macchine 4x4.



SAN GODENZO

AREA FIERA DEI POGGI AL CASTAGNO D'ANDREA



AREA ATTREZZATA

È la base ideale per escursioni al Falterona e Falco e Monte Acuto. Il paesaggio attorno è caratterizzato da estesi e suggestive "marronete", boschi di secolari castagni coltivati per la produzione di marroni. Qui è presente un'area attrezzata con 6/7 tavoli all'ombra e spazio per fare la brace.

AREA CENTRO VISITE PARCO DELLE FORESTE CASENTINESI

AREE ATTREZZATE

Sul territorio del Parco sono presenti numerose aree di sosta, dotate di panche e tavoli e spesso di barbecue, a disposizione per i visitatori dell'Area protetta. Si richiede un utilizzo responsabile e corretto di tali aree, anche per facilitare la loro manutenzione e consentire il loro utilizzo. Inoltre esistono specifiche aree adibite alla sosta dei camper, in alcuni casi attrezzate per lo scarico (camper service). Si raccomanda di consultare i regolamenti sull'uso dei fuochi all'aperto e sull'attività di campeggio nel Parco.



PISTE ECOTURISTICHE



In Mugello sono presenti quattro piste ecoturistiche:

1. Borgo San Lorenzo-Ponte a Vicchio: 9 km
2. Borgo San Lorenzo-Larciano: 2.6 Km
3. Dicomano-Contea: 1 km
4. San Piero-Scarperia: 4.6 km

A piedi, in bicicletta o nordic walking ... e per i più piccoli presso il Ponte sulla Sieve a Borgo San Lorenzo mini pista di cross "Bike Fun Park"



NOLEGGIO BICI

BORGIO SAN LORENZO

BIKE STORE MUGELLO: noleggio bici anche elettriche

Via B. Angelico, 3/5 – Borgo San

Lorenzo Tel. 055 8458713

bikestoremugello@gmail.com

www.bikestoremugello.it

Orari: da lunedì a sabato 9-13 e 15-19.00

CICLI NALDI

Piazza le del Mercato 28 - Borgo San Lorenzo FI

Tel. 349 560 1236

Orari: Dal lunedì al venerdì 09–12 e 15–19, sabato 09–12

SAN GODENZO

CDA E-BIKE RENT

Piazza della Vittoria, 4 - Il Castagno d'Andrea

Tel. 333 3614901

www.cdaebikerent.com

cdaebikerent@gmail.com

VICCHIO

MUGELLO BIKE presso Goro Goro

Via Benvenuto Cellini, 3 - Vicchio

Tel. 339 5897015

www.mugellobike.it

info@mugellobike.it

NOLEGGIO PASSEGGINI da TREKKING, ZAINI e CARRELLI BICI PORTA BAMBINO

BORGO SAN LORENZO



MIO BEBI: Noleggio passeggini da trekking, zaini e
carrelli bici porta bambini

Corso Giacomo Matteotti, 87 – Borgo San Lorenzo

Tel. 393 9403120

info@miobebi.it

www.miobebi.it

Orari: da martedì a sabato 9.30-12.30 e 16-19



MANEGGI CHE EFFETTUANO ESCURSIONI A CAVALLO su PRENOTAZIONE



MARRADI

AGRITURISMO CASETTA

Via Badia Casetta, 10 - Marradi
Tel. 055 8045094 - 055 8042587
info@maneggiocasetta.com
www.maneggiocasetta.com

FIRENZUOLA

TURISMO EQUESTRE VALMEZZANA

Via Bruscoli Fangacci, 1134 - Firenzuola
Tel. 338 9041751 - 349 6399370
tevalmezzana@gmail.com

CENTRO EQUESTRE BADIA DI MOSCHETA

Loc. Badia di Moscheta - Firenzuola
Tel. 055 8144122 – 339 7297548 - 338 9267951
maneggiomoscheta@libero.it

BARBERINO DI MUGELLO

CENTRO IPPICO PEGASO

Via Le Croci, 6 – Galliano (Barberino di Mugello)
Tel. 347 3840868
filippogagliano4@virgilio.it

BORGO SAN LORENZO

CENTRO IPPICO RIDING CLUB MUGELLO

Loc Faltona - Borgo San Lorenzo
Escursioni e lezioni di equitazione per i bambini
e adulti e possibilità di passeggiate a cavallo e
centri estivi Tel. 339 5483713
ridingclubmugello@gmail.com
www.ridingclubmugello.com

MANEGGI CHE EFFETTUANO ESCURSIONI A CAVALLO su PRENOTAZIONE



VICCHIO

MANEGGIO CAVALLO NERO

Loc. Cistio, 59 - Vicchio

Tel. 347 5250139

cavalloneroasd@gmail.com

MUGELLO EQUESTRIAN CENTRE

Loc. Rossoio, 6 - Vicchio

Tel. 349 8385272

ilariacamp@gmail.com

NEI DINTORNI del MUGELLO

VAGLIA

PARCO AVVENTURA IL GIGANTE

Via Fiorentina, 276 Pratolino - Vaglia

16 percorsi sugli alberi per bambini, ragazzi e adulti

Al parco si accede dal grande parcheggio che si trova di fronte all'ingresso del Parco Mediceo di Pratolino.

Tel. 320 3261243

parcoavventurailgigante@gmail.com

www.parcoavventurailgigante.it

Orari:

Da giugno al 14 settembre tutti i giorni 10-19 ma chiuso lunedì.

Agosto tutti i giorni 10-19

Aprile, maggio e ottobre: sabato e domenica e festivi.



PARCO MEDICEO DI PRATOLINO

Via fiorentina, 276 Pratolino – Vaglia



Splendida passeggiata alla scoperta delle bellezze naturali e architettoniche del parco, per ammirare il 'Colosso dell'Appennino' del Giambologna.

Punto ristoro aperto da giugno, le fontanelle sono funzionanti ma non erogano acqua potabile.

Tel. 337 684085 - 055 4080741- 055 409427

parcomediceodipratolino@cittametropolitana.fi.it
www.cittametropolitana.fi.it/parco-mediceo-di-pratolino/

Orari parco:

Dal 1 aprile al 1 novembre 2026

venerdì, sabato, domenica e giorni festivi : ingresso libero senza prenotazione, con i seguenti orari:

aprile e maggio 10-20

giugno e luglio 10-21

agosto e settembre 10-20

ottobre e novembre 10-18

Da lunedì al giovedì l'orario di apertura è 9-14, su prenotazione scrivendo a

parcomediceodipratolino@cittametropolitana.fi.it

Dal 2 novembre 2026 fino a primavera 2027

da lunedì al venerdì dalle ore 9 alle ore 14, su prenotazione scrivendo a

parcomediceodipratolino@cittametropolitana.fi.it

(chiuso sabato, domenica e festivi)

Ingresso gratuito



MUGELLOTOSCANA.IT

Per maggiori informazioni sul
Mugello



MUGELLO



MUGELLOGRAM



mugellotoscana.it



+39 334 6057750



turismo@uc-mugello.fi.it



055 84527185-186

